



## Touring Club Italiano

## LE INIZIATIVE DEI CONSOLI DI MILANO

# La Pietà Rondanini al Castello Sforzesco

- giovedì 8 ottobre 2015 -

### Informazioni e prenotazioni

presso l'Area Consoli TCI in c.so Italia, 10:  
- **Tel. 02-8526.820** da lunedì a venerdì  
solo la mattina dalle 9.30 alle 12.30  
- **di persona** il pomeriggio da lunedì a  
venerdì dalle 14.30 alle 17.00

**Quota individuale di partecipazione:**  
(per minimo 20 partecipanti)

**Socio TCI** € 12,00  
**Non Socio** € 15,00

**La quota comprende:** ■ prenotazione ■  
visita guidata alla Pietà e alla mostra ■  
assistenza culturale della storica dell'arte  
Cristina Silvera ■ assistenza di un console  
TCI ■ assicurazione RC e infortuni

Il giorno della visita sarà attivo il cellulare  
348.4925708, solo per comunicazioni urgenti

**Ore 14.30** Ritrovo al Castello Sforzesco di Milano, sotto la  
Torre del Filarete

**Ore 14.40** Visita guidata alla **Pietà Rondanini** di Michelangelo  
nel nuovo museo, allestito nell'antico Ospedale  
Spagnolo nel Cortile delle Armi e alla mostra  
"**D'après Michelangelo**" che attraverso alcuni  
disegni originali racconta il successo di alcuni  
soggetti, ripresi nell'interpretazione di altri Maestri  
in diversi linguaggi e tecniche artistiche

**Ore 16.15** Termine della visita guidata

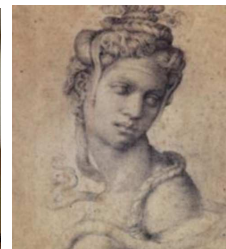
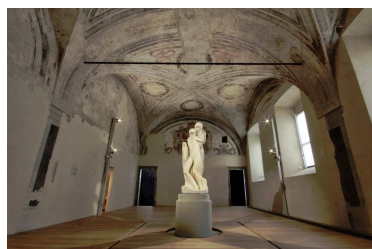

Lo scorso maggio con l'apertura di Expo 2015, dopo quasi sessant'anni trascorsi nel Museo d'Arte Antica del Castello all'interno della Sala degli Scarlioni, la **Pietà Rondanini** ha trovato la sua definitiva collocazione nell'affascinante spazio dell'antico **Ospedale Spagnolo**. L'ultimo emozionante **capolavoro di Michelangelo** viene così ridonato a Milano in un nuovo spazio espositivo dedicato, riscoperto, restaurato e restituito alla città nel raffinato allestimento di Michele De Lucchi, capace di dare piena valorizzazione al significato espressivo e alla straordinaria potenza iconica della Pietà. Per questa occasione è stata infatti progettata una speciale piattaforma antisismica e antivibrante con un basamento cilindrico super tecnologico su cui poggia la scultura. Estremo capolavoro e ultima creazione incompiuta del genio toscano, la Pietà Rondanini è un'opera drammaticamente singolare, dotata di un senso che trascende la bellezza in quanto espressione dell'amore umano: racchiude in un unico blocco di marmo le figure del Cristo e della Vergine, quasi fuse in un solo abbraccio. La Pietà Rondanini rappresenta il testamento spirituale del maestro, intento a scolpirne i tratti sino a pochi giorni prima della morte, avvenuta nel 1564. L'opera non finita fu infatti ritrovata nella sua abitazione romana, ma se ne persero poi le tracce per lunghi anni fino a quando ricomparve presso l'abitazione del marchese Giuseppe Rondanini (questa la denominazione corretta), raffinato collezionista romano. Nei secoli successivi visse un lungo avvicinarsi di passaggi di proprietà, quasi nell'oblio, fino a quando nel 1952 la scultura venne acquistata dal Comune di Milano ed esposta per la prima volta nel 1956 in occasione della riapertura dei Musei del Castello nel secondo dopoguerra. All'interno dell'antico Ospedale Spagnolo, con i suoi delicati affreschi, l'intensità struggente dell'opera incontra un'architettura ideale. In quegli spazi collegati alla sofferenza, realizzati per i soldati della guarnigione spagnola del Castello colpiti dalla peste nella seconda metà del '500, appare come una casualità particolarmente suggestiva la scoperta che, quasi in corrispondenza con la sommità della Pietà, si scorgono, le parole «ascese al cielo, siede alla destra di Dio Padre onnipotente», espressione di fede, a quel tempo a conforto di soldati malati.

### Modalità di pagamento e condizioni di partecipazione:

I pagamenti si ricevono **entro venerdì 25 settembre 2015:** ■ **di persona** presso l'Area Consoli della sede TCI in corso Italia, 10 - Milano, da lunedì a venerdì dalle 14.30 alle 17.00 **o tramite:** ■ **c/c postale**, n. 5264 intestato a Touring Club Italiano corso Italia, 10 - 20122 Milano ■ **bonifico bancario** intestato a Touring Club Italiano presso Banca Popolare di Bergamo, cod. Iban: IT46 R05 4280 1601 0000 0000 0271. Per i pagamenti tramite posta o banca occorrerà **indicare nella causale:** nomi dei partecipanti, destinazione e data della visita e la dicitura "Area Consoli". La ricevuta dell'avvenuto pagamento andrà trasmessa via fax al numero 02.8526.594. La prenotazione si intende perfezionata solo al ricevimento della suddetta documentazione da parte del nostro ufficio.